

Votre Intercos

N°5

Juillet - 2023

Le magazine de la
Communauté de communes Flandre Lys

Votre interco'



La Communauté de communes Flandre Lys est **un territoire où il fait bon vivre !**

Avec mes collègues du Conseil communautaire, nous nous efforçons de tout mettre en œuvre pour qu'au quotidien la CCFL améliore votre cadre de vie, vous aide à vous installer sur le territoire, permette l'installation de nouvelles entreprises génératrices d'emplois, vous offre des loisirs adaptés à vos attentes ainsi qu'une offre éclectique permettant votre épanouissement culturel et sportif.

Comme vous le lirez dans les pages de ce numéro de juillet de « Votre Interco' », la CCFL vous accompagne de la petite enfance aux seniors et ce dans tous les domaines. Nous sommes fiers d'avoir **terminé en 2023 notre programme d'aide à la création d'une Maison de santé par commune en CCFL**. Avec l'inauguration de l'Espace santé Catherine-Lauwerier à Haverskerque, la boucle est bouclée et l'offre de santé est densifiée sur le territoire afin de lutter contre la désertification médicale.

Autre satisfaction, celle de pouvoir, grâce à vos efforts continus, **baissier de 9% les tarifs de collecte des déchets**. En Flandre Lys, vos efforts sont récompensés !

En 2023, votre intercommunalité poursuit également ses efforts en matière d'**amélioration de votre cadre de vie** avec :

- un plan pluriannuel d'entretien des voiries qui s'élève cet été à 2,2 millions d'euros
- la réouverture en juillet de la base Eolys après une année de travaux et quelque 2.8 millions d'euros investis
- la mise en place de nouvelles bornes de recharges électriques, la navette MaLys qui répond à un besoin en termes de mobilité sur le territoire



Une nouvelle zone d'activité sortira de terre sur la commune de Sailly-sur-la-Lys : la ZA Moulin Madame, qui, sur une quinzaine de parcelles, accueillera de nouvelles entreprises.

Nouveauté cet été, nous avons décidé de lancer un **festival gratuit « Lys en Scènes »** sur les 8 communes du territoire à partir du 5 juillet avec une **programmation hétéroclite à découvrir en feuilletant les pages de ce magazine.**



Je vous donne enfin **rendez-vous samedi 16 septembre pour la Journée Vitalité** qui aura lieu à la base Eolys et qui sera la première manifestation CCFL sur notre site renouvelé.

Bonne lecture et vive(z) l'été en Flandre Lys !

Jacques HURLUS

Président de la Communauté de communes Flandre Lys

Bulletin gratuit – ISSN : 2779-2404 – Directeur de la publication : Jacques Hurlus, Président de la CCFL

Rédaction et mise en page : service Communication de la CCFL. Impression : L'Artésienne.

Distribution : TTS et AIREME

Crédits photos : CCFL, Anouck Everaere, Lulu Scott, Angélique Lyleire, Pexels. Aucun article ni photo du journal communautaire de la CCFL ne peut être reproduit sans l'autorisation du service communication de la CCFL.

Votre interco'

P. 2-5

- Budget 2023

S'installer & vivre

P. 6-9

- MA.LYS, une navette à votre service !
- 2,2 millions € pour l'entretien des voiries
- Haverskerque : l'espace santé inauguré
- De nouvelles bornes de recharges électriques

Entreprendre & travailler

P. 10-11

- Une nouvelle zone d'activités à Sailly-sur-la-Lys
- Des aides pour la création et la reprise d'activités économiques
- Echanger entre acteurs du monde économique

Aménager & préserver

l'environnement

P. 12-13

- Baisse du tarif des collectes de 9%
- Des changements d'horaire à Laventie et Haverskerque
- 20 000€ pour lutter contre les frelons asiatiques

Découvrir & se dépenser

P. 14-17

- La base Eolys réouverte depuis le 6 juillet
- La base nautique : le bonheur pour tous !
- Vos prochains rendez-vous sorties en CCFL

Grandir & apprendre

P. 18-23

- 1^{ère} édition de Lys en Scènes
- Retour sur le CLÉA 2023
- Apprendre les gestes qui sauvent
- Vif succès pour le festival les Flandroyantes !
- Relais petite enfance : des activités à foison

Budget 2023

Voté le 4 avril 2023 par le Conseil communautaire, le budget a été réalisé sur les bases du débat d'orientation budgétaire présenté le 9 février. Dans un contexte économique compliqué marqué par une inflation galopante au niveau national et international, **la Communauté de communes Flandre Lys, grâce à une gestion rigoureuse, investit en 2023 plus de 20 millions d'euros dans des projets structurants pour notre territoire.** Des projets qui traduisent les priorités politiques du mandat.

Le budget de votre intercommunalité s'équilibre à hauteur de 64,8 millions d'euros pour l'année 2023 et est composé de deux sections, à savoir la section de fonctionnement et la section d'investissement.

1. La section de fonctionnement

a. Les dépenses de fonctionnement :

Les principales dépenses de fonctionnement sont les suivantes :

- Charges à caractère général : 3 494 996 € (Prestations de services, entretien et réparations, fournitures, fluides, matières premières...)
- Autres charges de gestion courante : 3 789 400 € (contribution, subventions aux associations, logiciels...)
- Atténuation de produits : 16 166 839 € (attribution de compensation, Dotation de solidarité communautaire et fonds de péréquation ressources communales et intercommunales)
- Charges de personnels : 3 000 000 €
- Charges financières : 3 000 € (intérêt des emprunts)



b. Les recettes de fonctionnement

Les principales recettes de fonctionnement sont les suivantes :

- Produits des impôts et taxes : 18 354 404 €
- Dotations et participations : 8 633 503 € (dotations de l'Etat, de la Région Hauts-de-France et de la Drac)
- Produits des services : 895 100 € (mise à disposition de personnel facturée aux budgets annexes, régie Vélysoo, service mutualisé urbanisme)

○ Produit de fiscalité

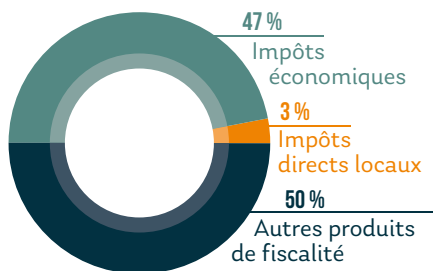

Impôts économiques : Cotisation foncière des entreprises (CFE), Cotisation sur la valeur ajoutée des entreprises (CVAE), Taxe additionnelle sur les surfaces commerciales (TASCOM) et Imposition forfaitaire sur les entreprises de réseaux (IFER)

Impôts directs locaux : Taxe sur le foncier bâti, non bâti et taxe d'habitation, GEMAPI

Autres produits de fiscalité : Dotations de l'État

2. La section d'investissement

a. Les dépenses d'investissement :

Les dépenses d'investissement de la CCFL s'élèvent à **20 370 876 €**

Le remboursement en capital de la dette s'élève à **45 200 €**

La CCFL a prévu les investissements suivants pour l'année 2023 :

■ Pour les opérations d'investissements de travaux : **18 712 482,06 €**

- Réhabilitation de la friche industrielle SAFILIN sur la commune de Sailly-sur-la-Lys
- Aménagement de la Base nautique Flandre Lys à Haverskerque
- Réhabilitation de la Maison éclusière et aménagement de la passerelle de l'écluse à Haverskerque
- Aménagement de la base de loisirs EOLYS à Lestrem
- Construction de hangars sur la base sud de l'aéroport
- Reconstruction d'une école de pilotage
- Entretien de la voirie
- Création d'aires de covoiturage
- Déploiement de nouvelles bornes de recharges électriques sur le territoire
- Schéma directeur Vélo
- Fonds de concours aux communes
- Acquisition de véhicules électriques à destination des communes adhérentes



■ Subventions d'équipements : **8 765 579€**

b. Les recettes d'investissement :

Les recettes d'investissement du budget général s'élèvent à **4 143 280 €**

Elles sont constituées principalement par :

■ Le fonds de compensation de la TVA : **1 000 000 €**

■ Les subventions (Région Hauts-de-France et Départements) : **405 872 €**

■ L'excédent de fonctionnement capitalisé : **2 737 408 €**

MA.Lys, la navette qui répond à vos besoins de mobilité !

MA.Lys, service de transport ouvert à tous, personnalisable et parcourant l'ensemble des huit communes du territoire. En un peu plus de six mois, ce service Flandre Lys a trouvé son public et s'impose comme un élément essentiel en termes de mobilité pour une partie des usagers sur le territoire de la CCFL. A titre d'exemple de fréquentation, durant le mois d'avril 2023, ce sont plus de 240 personnes qui ont ainsi été transportées par MA.Lys.

MA.Lys, une navette à la demande ! ○

Simple d'utilisation, de réservation, la navette MA.Lys est ouverte à l'ensemble des personnes résidants sur le territoire de la CCFL pour un trajet sur le territoire des huit communes.

En Pratique

Réservations :

- Téléphone : 03.20.59.79.59.
- internet : http://transporterlavie.fr/tlv_xe/

Le premier contact client doit s'effectuer par téléphone pour que nous puissions fournir toutes les informations concernant la réservation et les identifiants et mot de passe pour l'accès à l'espace client.

Tarifs :

- Aller simple : 1€
- Aller/retour : 1,50€
- Carnet de 10 tickets simple : 10€
- Carnet de 10 tickets aller-retour : 15€

Vous avez besoin de vous rendre à un rendez-vous médical ? A l'école ? Ou pour rendre visite à un proche ?

Depuis la fin d'année 2022, la CCFL a mis en place un nouveau service : la navette MA.Lys.



○ Ce service est accessible :

Du lundi au vendredi de 5h à 21h

Le samedi de 7h à 18h

Uniquement sur réservation !

Pour bénéficier de ce service, rien de plus simple, il vous suffit de réserver votre trajet (au moins 2 heures à l'avance) par téléphone (pour la 1^{ère} utilisation) en indiquant votre point de départ, la date et l'heure souhaitées, votre point d'arrivée et éventuellement votre trajet retour. Il ne vous restera plus qu'à acheter votre billet auprès du chauffeur et c'est parti !



Voiries : 2,2 millions € pour améliorer votre cadre de vie !

La CCFL consacre en 2023 une enveloppe de 2 279 175€ à la réfection des voiries dans le cadre de son plan pluriannuel d'entretien des voiries sur le territoire.

La période estivale est le moment le plus opportun pour réaliser les travaux de voirie. La météo est plus clémente et adaptée, et la gêne occasionnée par ces chantiers est moindre que lors des autres mois de l'année.

Année après année, la CCFL améliore votre cadre de vie en effectuant ces travaux sur les quelque 250km de voirie de son patrimoine. Tout ne peut être fait la même année. Suite à un diagnostic de l'état des voiries sur le territoire, un plan d'actions a été mis en place pour entretenir ces routes selon leur état de vétusté.

Cette année, la campagne annuelle d'entretien et de réfection des voiries gérées par

la Communauté de communes Flandre Lys débutera le lundi 3 juillet pour se terminer à l'automne 2023. Après une phase de gros travaux de réparations de voiries les années précédentes qui a permis d'améliorer l'état du patrimoine voirie, place désormais à un cycle d'entretien des routes qui permettra chaque année d'entretenir environ 10% des voiries de la CCFL.



La campagne d'entretien des voiries 2023 concernera les secteurs suivants :

Lestrem : Chemin du Paradis, Grande voie, rue des Verts Pruniers, Haute rue, rue des Sault, Chemin du Taye, rue du Taillon, Longue rue

Merville : rue de Fer, boulevard de la Liberté, boulevard du maréchal Foch, rue Marcel Lefebvre, rue Pringuet, Digue d'Artois, rue Cottage Adhémar, rue Régnier Leclerc

La Gorgue : rue des Taureaux, rue Mathon, Impasse de la rue du 8-Mai, rue de Beaupré, Basse rue

Sailly-sur-la-Lys : rue du Boitiau, rue des Chauds Fourneaux

Fleurbaix : Rue des Pringuets, rue d'Arignel, résidence de l'Alloeu

Laventie : Avenue des Peupliers, allée des Lilas, allée des Tilleuls, allée des Bouleaux, allée des Charmes, allée des Frênes, allée des Robiniers, Rue des Clinques, Avenue Puchois

Haverskerque : Rue Basse

Aéroport Merville-Lestrem :
25 km de travaux sur les pistes

L'ESPACE SANTÉ CATHERINE-LAUWERIER EST OUVERT À HAVERSKERQUE !

Avec l'inauguration de l'espace santé Catherine-Lauwerier, la Communauté de communes Flandre Lys finalise sa politique d'aide à la création d'une maison de santé par commune !

Depuis sa création, la Communauté de communes Flandre Lys (CCFL) a toujours placé la santé au cœur de ses actions. Soucieuse du bien-être de ses habitants, la CCFL déploie depuis plusieurs années une politique de santé engagée.

Au niveau de la prévention, depuis plus de 25 ans, elle anime sur son territoire un programme visant à prévenir le surpoids chez l'enfant et à contribuer au bien-être de tous par l'apprentissage d'une bonne alimentation et par l'incitation à la pratique d'une activité physique régulière. Le programme VIF (Vivons en forme) auquel adhère la CCFL.

Une dynamique complétée sur le territoire par des dispositifs plus récents comme le Sport sur ordonnance avec un partenariat avec le club de tennis de Lestrem.



La CCFL entretient un partenariat étroit avec les professionnels de santé du territoire. Elle a financé pendant plus de cinq années le poste de coordonnateur du Pôle santé Flandre Lys, à hauteur de 43000€/an.

2 CTPS (Communauté territoriale des professionnels de santé) existent sur le territoire de la CCFL, à savoir :

- La CTPS Artois-Lys (Lestrem, Fleurbaix, Laventie, Sailly-sur-la-Lys)
- La CTPS Lys-Armentières (Estaires, La Gorgue)

Vos Maisons de santé en Flandre Lys :

- Haverskerque : 205, rue de l'Eglise
- Merville : 6, place Bruel
- La Gorgue : 11, rue du Général de Gaulle
- Estaires : Place du Château
- Fleurbaix : 28 bis, rue de la Malassise
- Sailly-sur-la-Lys : 2390, rue de la Lys
- Lestrem : Zac de l'Épinette ; rue des Mioches
- Laventie : 22, rue du 11-Novembre



Une maison de santé par commune pour faciliter l'accès aux soins en CCFL

Si la prévention est au cœur de la politique santé de la CCFL, elle ne serait pas efficiente sans une réponse aux enjeux d'accessibilité aux soins sur notre territoire. Ainsi, pour prévenir et éviter une éventuelle désertification médicale, la CCFL a investi plus d'un million d'euros pour soutenir la création ou l'extension de maisons de santé dans les 8 communes.

Ces Maisons de santé permettent de renforcer l'offre de soins de proximité et de mettre en place de nouveaux services aux patients.

Le 4 mai 2023, la commune d'Haverskerque, dernière commune de la Communauté de communes Flandre Lys a être équipée d'une Maison de santé, a inauguré l'Espace Santé Catherine-Lauwerier. Un espace qui prend le nom de celle qui fut médecin dans la commune pendant plusieurs décennies et qui accueillera dans un premier temps un docteur en médecine générale et une infirmière. Les travaux auront duré douze mois et nécessité un investissement de plus de 500 000€.

Ce nouvel espace, situé au cœur de la commune, a été réalisé par le Centre intercommunal d'action sociale (CIAS) avec une participation financière de l'Etat via le plan France Relance à hauteur de 200 000€.

A l'heure où l'accès aux soins est l'une des préoccupations premières des Français, la CCFL peut se féliciter aujourd'hui, d'être l'une des seules intercommunalités à posséder une Maison de santé pour chacune de ses communes adhérentes.

Bornes de recharge électriques : du nouveau en 2023 !

A l'instar de ce qui se passe au niveau national, les véhicules électriques sont de plus en plus nombreux sur le territoire. La CCFL a donc prévu cette année une nouvelle phase de déploiement de bornes de recharges électriques afin de répondre aux attentes des usagers et mieux couvrir les besoins sur les huit communes.



En plus des 9 bornes de recharge électrique déjà déployées sur le territoire par la CCFL, ce sont 8 nouvelles bornes qui seront installées afin de mieux répondre aux demandes croissantes en la matière et poursuivre dans le même temps les efforts en matière de maillage du territoire.

La CCFL financera en 2023 un nouveau véhicule électrique (voiture, utilitaire, camionnette... en

fonction du choix effectué par la commune) à chacune des huit communes de la CCFL. En contrepartie, les communes s'engagent à détruire un véhicule thermique de leur flotte.

Les tarifs des bornes :

Pour les abonnés, le montant est de :

- 1,35 € les 20 min de recharge (entre 7h et 21h)
- 0,19€ les 20 min de recharge entre 21h et 7h

Quant aux non-abonnés, le tarif est de :

- 1,45€ les 20 min pour une recharge effectuée entre 7h et 21h
- 0,29€ les 20 min de recharge entre 21h et 7h

Une nouvelle Zone d'activité à Saily-sur-la-Lys

Au titre de la compétence développement économique, la CCFL aménage des zones d'activités pour permettre l'arrivée et l'extension d'activités industrielles, tertiaires et d'artisanat.

Za du Moulin Madame ○

Dans son escarcelle, la CCFL comptabilise à ce jour près d'une quinzaine de zones d'activités. Dans les prochains mois, une nouvelle zone d'activité va voir le jour : la ZA du Moulin Madame située sur la commune de Saily-sur-la-Lys.

Cette zone d'activité se voudra exemplaire en matière de respect de l'environnement, avec un cahier des charges spécifique en lien avec l'écologie industrielle territoriale. On parle ici notamment d'aménagement de parking végétalisé, de réduction de la consommation d'éclairage public, mais aussi de pourcentage d'espaces verts, de gestion et recyclage de l'eau, de bioclimatique des bâtiments ou encore d'obligation de mobilité.



La nouvelle zone d'activité se veut à taille humaine, sur un site de 27 000m² au total répartis sur 16 parcelles. Ce sera la seconde sur la commune de Saily-sur-la-Lys, après celle de la rue de la Lys. Elle se situera entre la RD945 et les bords de Lys, sur l'ancienne friche Vallys (ancienne teinturerie) démolie par l'Etablissement public foncier. Elle accueillera des TPE/PME artisanales ou industrielles, mais également du tertiaire qui faisait défaut jusqu'alors sur les zones d'activités existantes en CCFL.

Si la commercialisation des cellules de la ZA du Moulin Madame est prévue au dernier trimestre 2023, les premières entreprises ne sont pas attendues avant fin 2024. Durant ce laps de temps, la CCFL va procéder aux travaux de viabilisation du site (création des réseaux de gaz, électricité, eau, téléphonie...).

On vous aide et vous accompagne dans vos projets !

La CCFL soutient et favorise la création ou la reprise d'activités économiques sur son territoire. Des marqueurs de la bonne santé économique du territoire. A cet effet, elle peut aider financièrement la reprise ou la création d'activités économiques (commerce, artisanat, services).

Ce dispositif d'aide est soumis à conditions et ne peut être accordé qu'une seule fois. Cette année pour le moment, trois entrepreneurs ont pu bénéficier de ce dispositif, à savoir :

- Lucie Blondel (coiffeur à Fleurbaix)
Aide à la création : **5 328€**
- Trézor des z'îles (restaurant mauricien à Merville)
Aide à la création : **6 129,74 €**
- Maison Valkan (boulangerie à Fleurbaix)
Aide à la reprise d'activité : **2 409,69€**

Vous avez un projet de création ou de reprise d'activités ? Contactez le service développement économique de la CCFL lise.stievenard@cc-flandrelys.fr

Des rendez-vous réguliers pour mieux vous accompagner !

La CCFL organise régulièrement des rendez-vous avec les acteurs du monde économique du territoire sur diverses thématiques. Depuis le début d'année, trois rencontres de ce type ont eu lieu sur les thèmes de :

- la responsabilité sociétale des entreprises (RSE), ce qui a permis de découvrir ce que les entreprises, quelle que soit leur taille, pouvaient mettre en place grâce à une contribution volontaire pour répondre aux enjeux du développement durable tout en prenant des initiatives dans le domaine social.
- la communication interne au service de la performance
- les biodéchets et la nouvelle réglementation de 2024

Ces rencontres sont aussi un temps privilégié pour échanger et animer le tissu économique sur le territoire Flandre Lys.

En chiffres :

16 : nombre de parcelles qui compose la ZA du Moulin Madame

27 000 : surface totale du site en mètres carrés

4 000 : c'est en m² la taille de la plus grande parcelle de la ZA. Les surfaces des parcelles sont comprises entre 700 et 4 000m². La taille des parcelles peut être adaptée en tout début de projet.

2024 : Ouverture en fin d'année des premières entreprises sur le site.

Aménager et préserver l'environnement

Collecte des déchets : une baisse de 9% des tarifs en 2023 !

Grâce à vos efforts continus en matière de réduction des déchets, la CCFL baisse ses tarifs de collecte.

La Communauté de communes Flandre Lys a été pionnière en matière de réduction des déchets ménagers avec, depuis 2006, la mise en place d'une redevance incitative d'enlèvement des ordures ménagères.

Grâce à vos efforts en matière de tri et de réduction significative des déchets, le Conseil communautaire a voté le 4 avril une nouvelle baisse des tarifs de 9% de la collecte des déchets tout en conservant une qualité de service identique.

Cette nouvelle baisse est un geste fort de la CCFL à destination du pouvoir d'achat des ménages en Flandre Lys dans un contexte économique difficile marqué par une inflation galopante.

	Bacs jaunes – recyclable	Bacs noirs – ordures ménagères
Haverskerque	Lundis après-midi - Semaines impaires	Tous les jeudis après-midi
Merville	Mercredis après-midi – semaines paires	Tous les jeudis matin
Lestrem	Lundis après-midi - Semaines paires	Tous les lundis matin
Estaires	Lundis matin - Semaines paires	Tous les mardis matin
La Gorgue	Lundis après-midi - Semaines paires	Tous les lundis matin
Sailly-sur-la-Lys	Lundis matin - Semaines paires	Tous les mardis matin
Fleurbaix	Lundis matin - Semaines paires	Tous les jeudis matin
Laventie	Lundis après-midi - Semaines impaires	Tous les mercredis matin

De nouveaux horaires de collectes à Haverskerque et Laventie

Depuis 2022, la collecte de vos déchets ménagers a été confiée à notre prestataire Eco Déchets. Ce dernier, après une année d'exercice, a souhaité modifier à la marge deux créneaux de ramassage dans le dessein d'optimiser les tournées de collecte sur le territoire de la Communauté de communes Flandre Lys.

Cette modification est entrée en vigueur début juin 2023 et ne concerne que la collecte des bacs de déchets ménagers (bacs noirs) pour les communes de Laventie et d'Haverskerque. Cette dernière s'effectue désormais :

- Le mercredi matin (au lieu du lundi matin) pour les habitants de Laventie
- Le jeudi à partir de 12h (au lieu du jeudi matin) pour les habitants d'Haverskerque

Frelons asiatiques, un plan d'actions en 2023 !

Face au risque avéré de prolifération des frelons asiatiques, les élus ont voté la mise en place d'un plan d'actions à l'échelle du territoire en 2023.

Le frelon asiatique est plus agressif que le frelon européen. Il fait beaucoup plus de ravages et est reconnaissable à ses pattes jaunes et son abdomen orangé. Depuis plusieurs années, il a fait son apparition dans l'Hexagone et même dans notre région. C'est un véritable prédateur pour les abeilles et donc pour l'écosystème et il peut s'avérer dangereux pour l'homme.

La Communauté de communes Flandre Lys a donc voté un plan d'actions à hauteur de 20 000€ pour notre territoire pour l'année 2023, dont 12 000€ à destination des aides pour les particuliers.



- En cas de présence de nids de frelons asiatiques sur le domaine public, les services de la CCFL interviendront pour détruire ces nids.
- En cas de présence de nids de frelons asiatiques sur le domaine privé, vous pouvez obtenir une aide financière de la CCFL (dans la limite de 120€) pour détruire ces nids. Pour cela, vous devrez apporter la facture d'intervention du prestataire, ainsi que les divers documents qui vous seront demandés par le service Environnement de la CCFL.

+ DE RENSEIGNEMENTS :

vincent.bouchart@cc-flandrelys.fr

Que faire en présence d'un nid de frelons asiatiques ?

Nos consignes :

- Ne pas s'approcher du nid, se tenir à plusieurs mètres
- Éviter au maximum les mouvements brusques
- Éviter les sources de vibrations pouvant entraîner un comportement de défense des frelons asiatiques
- En cas d'urgence : appeler le 15, le 18 ou le 112 pour les piqûres multiples, piqûre au niveau de l'œil, piqûre sur des personnes vulnérables ou allergiques...

Qui contacter ?

- Si le nid se situe **dans l'espace public**, prévenez la CCFL au 03 28 50 14 90 en indiquant le plus précisément possible la localisation du nid
- Si le nid est sur un arbre de votre jardin ou sur votre propriété privée, il ne faut pas tenter de le détruire vous-même, mais il faut vous rapprocher d'un professionnel habilité à mener cette opération.

La base Eolys vous accueille dès juillet !

Nouveau look pour une nouvelle base de loisirs. Ainsi pourrait-on résumer les travaux de réaménagement de la Base Eolys réalisés par la CCFL qui sont terminés depuis la fin juin.



La base Eolys qui est propriété de la Communauté de communes Flandre Lys a été totalement repensée et réaménagée. Entre l'ancienne base, avec une seule aire de jeux, et la nouvelle, il y a un monde. Non pas un, mais deux mondes. Effectivement, 2 zones ont été créées :

- Le monde des bulles, avec des activités adaptées pour les 4-8 ans
- Le monde de l'envolé, avec des jeux pour les enfants jusqu'à 12 ans



On y retrouve sur des sols souples de nombreux toboggans, des prises d'escalades, des trampolines... Bref de quoi amuser les enfants ! Un peu plus haut sur la butte, un belvédère a été créé et offre une vue panoramique sur la base Eolys, l'aéroport de Merville-Lestrem et ses alentours. Un joli point de vue qui vaut sans nul doute le détour !

Sur l'aire de jeux, en contrebas du restaurant, une partie des anciens jeux a été reconditionnée et complétée par de nouveaux qui viennent ainsi étoffer l'offre sur cette aire précisée.





Tyrolienne et pumptrack

Les plus téméraires s'essaieront à la double tyrolienne sur une distance de 35 m. Sensations garanties ! Amateurs de vélo ou trottinettes, une piste de pumptrack vous attend avec deux parcours de difficultés signalés (facile et moyen).

A quelques pas de là, trois terrains de pétanque permettront de s'adonner en loisir à ce sport familial à l'accent provençal. A proximité de ces terrains, une partie des places de parking a été rénovée.

Après un peu plus d'une année de travaux et un investissement de quelque 2,8 millions d'euros la nouvelle base Eolys vous accueille à partir de début juillet.

Cofinancé par



1 000 000€



Pas-de-Calais
62^e Département

191 145€ (pumptrack)



Un peu d'Histoire...

Depuis sa construction en 2010 à son réaménagement global en 2023, la Base Eolys, propriété de la Communauté de communes Flandre Lys, a changé de look, s'est étoffée pour répondre aux attentes des usagers.

Au début des années 2000, les élus projetaient de proposer une nouvelle aire de jeux pour compléter l'offre touristique de la CCFL sur le territoire en complément de la base nautique et du port de plaisance. L'opportunité s'est présentée de créer un pôle d'activités ludiques et familiales sur l'ancienne base sud de l'aérodrome de Merville-Lestrem, qui était à l'état de friche.



Ce vaste site ouvert en 2010 prenait naturellement le nom de Base Eolys et accueillait alors une aire de jeux et des espaces ateliers pédagogiques dédiés à l'aéronautique construits autour des « marguerites ». Le tout en laissant une grande place aux espaces verts.

Avec le temps, les attentes des usagers ont changé et l'accent a donc été mis sur une plus grande offre en matière de jeux avec des espaces dédiés en fonction des classes d'âges. Elle pourra également continuer d'accueillir des événements.

De quoi permettre à chacun de trouver son bonheur et de passer du bon temps en famille ou entre amis !

Des activités pour tous à la base nautique Flandre Lys !

La base nautique Flandre Lys est l'un des équipements les plus courus du territoire. On y vient même de bien plus loin pour profiter de cette base où se mêlent activités touristiques, sportives et pause nature.

Nichée dans un écrin de verdure sur la Lys sur la commune d'Haverskerque à quelques encablures de la limite des deux départements Nord et Pas-de-Calais, la base nautique Flandre Lys est un site très apprécié des familles, mais aussi des personnes s'adonnant aux activités sportives tels que le canoë, le kayak, le tir à l'arc, le stand-up paddle... ou simplement des personnes cherchant un coin de nature pour flâner. Tout est réuni sur ce site pour passer un bon moment, surtout en cette période estivale synonyme de hausse des températures et de recherche de fraîcheur.

Des activités pour toute la famille !

Le site nautique de la Communauté de communes Flandre Lys possède tous les atouts pour combler les familles et leur permettre de passer un bon moment au bord de l'eau. Le tout en proposant un tarif préférentiel pour les habitants de la CCFL.



Au menu :

- Des balades en bateau (Donut's Boat avec barbecue ; Le Flandre Lys pour une escale le long de la Lys avec pilote ; pédalo ; bateaux électriques...)
- Des balades à vélo (Vélo à assistance électrique / VTT) avec des locations à l'heure, à la demi-journée ou à la journée
- Des balades à pied (sentiers de randonnée à proximité)
- Des activités sportives sur l'eau (canoë, kayak, stand-up paddle...)
- Des activités sportives comme le tir à l'arc
- Des aires de pique-nique
- Des coins de verdure pour profiter du site en mode farniente

DISPONIBLE SUR RÉSERVATION

[HTTPS://MARKETPLACE.AWOO.FR/1024](https://marketplace.awoo.fr/1024)



Nouveauté 2023 : NEOLYS, au plus près de l'eau !

En partenariat avec Lys Sans Frontières, la CCFL vous permet d'embarquer à bord du NEOLYS, un bateau 100 % électrique de forme ronde sur lequel vous pourrez découvrir les bords de Lys. Se conduisant sans permis et au plus proche du plan d'eau, il peut accueillir jusqu'à 3 personnes. Ce sera sans nul doute l'une des activités phares de la saison.

TIOT LOUPIOT : Près de 1 000 votants !



La CCFL propose chaque année au jeune public de découvrir et de voter pour l'album qu'ils ont préféré parmi une sélection, c'est le prix TioT Loupiot !

Cette année, le jeune public (0-6 ans) a pu découvrir dans le réseau des médiathèques l'Esperluette, mais aussi par le biais du Relais petite enfance de la CCFL, de la PMI une sélection de 8 albums. 988 enfants votants (un record) ont eu le temps de s'approprier les différents ouvrages et de voter jusqu'au 31 mai.



- Lauréat 0-3 ans : « L'orage »
- Lauréat 3-6 ans : « En me promenant avec Kiki »

FETES DU PATRIMOINE

(Re)découvrir la richesse patrimoniale de notre territoire !

Chaque année, courant septembre, les communes de l'intercommunalité vous proposent de découvrir les richesses de leur patrimoine à l'occasion des Fêtes du patrimoine.

L'édition 2023 débutera samedi 2 septembre sur la thématique de l'école dans les années 1960 à Haverskerque. Puis, la majorité des animations, visites... auront lieu le week-end des Journées européennes du patrimoine les 16 et 17 septembre dans les communes de la CCFL, avec notamment des animations médiévales à Laventie.

Le programme complet est à découvrir sur notre site internet : cc-flandrelys.fr

Vos rendez-vous culture en CCFL



- **Haverskerque : 14 août – 18h**
Concert Fever 80's – Port de plaisance
Tarifs : 1€ pour les habitants de la CCFL / 3€ pour les extérieurs – Sans réservation
- **Fleurbaix : 15 octobre – 18h30**
Dan Willem revisite Devos - Centre socio culturel
Tarifs : 1€ pour les habitants de la CCFL / 6€ pour les extérieurs – Réservation obligatoire en bibliothèque de Fleurbaix
- **Sailly-sur-la-Lys : 10 novembre – 20h**
Cabaret des Champions – Salle de l'auberge Françoise-Dolto - Tarifs : 1€ pour les habitants de la CCFL / 3€ pour les extérieurs – Réservation conseillée 03 91 82 67 88

café à Thème

- **Merville : 21 septembre – 15h**
Les évadés de l'Albatros - Espace culturel Robert Hossein – Gratuit – Sans réservation
- **Sailly-sur-la-Lys : 30 septembre – 10h**
Vieilles pierres et monuments, la mémoire locale à l'épreuve du temps – Café restaurant Le Bon Coin
Gratuit – Réservation conseillée
03 21 27 64 05 (choix n°6)

Lys en Scènes, 1^{ère} édition !

La Communauté de communes Flandre Lys innove et vous propose un nouveau rendez-vous gratuit, festif, populaire et culturel durant tout l'été avec la première édition de Lys en Scènes !

Lys en scènes, kesako ?

Il s'agit d'un nouveau rendez-vous sur l'ensemble des huit communes de la Communauté de communes Flandre Lys. Un rendez-vous estival. Une série de rendez-vous culturels s'adressant à tous les publics. Des animations gratuites permettant d'amener la culture en dehors des lieux traditionnels afin de l'ouvrir au plus grand nombre comme c'est gravé dans l'ADN de la CCFL. C'est aussi un moyen d'animer le territoire pendant la période des vacances scolaires et de permettre à tous de profiter de moments festifs dans les différentes communes.

Quand ?

Après un avant-goût samedi 10 juin à Haverskerque avec un événementiel populaire, un feu d'artifice et une grande soirée musicale orchestrée par le groupe Big Fiesta qui a fait résonner pléthores de tubes dans l'enceinte de la base nautique Flandre Lys devant un public venu en nombre, la première édition de Lys en Scènes se poursuit en juillet et août dans les huit communes de la CCFL.

**Les spectacles débuteront
le mercredi 5 juillet et se termineront le
dimanche 20 août.**



GRATUIT



LA CAHUTE production

Combien ?

L'ensemble des spectacles et animations proposés par la CCFL lors de cette 1^{ère} édition de Lys en Scènes sont gratuits et ouverts à tous !

Où ?

Comme à l'accoutumé, et afin d'amener la culture dans toutes les communes adhérentes, la CCFL a souhaité que les animations et spectacles se déroulent dans chacune des huit communes. Il y aura donc forcément un spectacle estampillé Lys en Scènes à proximité de chez vous.



Lys en scènes

2023

Demandez le programme !

• Compagnie On Off

Mercredi 5 juillet à Laventie – Parc Cœur de Ville - à partir de 12h .

«Offrez une chanson comme vous offririez une fleur» : livraison de chansons dédicacées en cyclomoteurs sur un lieu de travail, à domicile...

• Racines Carrées

Cultures urbaines : représentation de trampolines, de beatbox, foot freestyle

Lundi 10 juillet à 15h et 18h
à Sailly-sur-la-Lys – Complexe sportif

Mardi 11 juillet à 15h et 18h
à Fleurbaix – City Stade

Mercredi 12 juillet à 15h et 18h
à Laventie – City Stade

Jeudi 13 juillet à 15h et 18h
à Haverskerque – derrière la salle des fêtes

• Guignol au zoo

Théâtre de guignol

Lundi 31 juillet à 15h et 18h
à Estaires – Parc Watine

Mardi 1^{er} août à 15h et 18h
à Sailly-sur-la-Lys – Salle polyvalente

Mercredi 2 août à 15h et 18h
à Merville – Base nautique

Jeudi 3 août à 15h et 18h
à La Gorgue – Jardin public

• Le Beau Milo

Musique, bal musette, guinguette

Mercredi 16 août à 18h
à Merville – Base nautique

Jeudi 17 août à 18h
à La Gorgue – Jardin public

Vendredi 18 août à 18h
à Fleurbaix – Place du marché

Samedi 19 août à 18h
à Lestrem – Parc de la Giclais

Dimanche 20 août à 18h
à Haverskerque – Port de plaisance

• Artemisia

Spectacles de marionnettes « Laissez-moi rêver »

Mercredi 26 juillet à 15h et 18h
à Fleurbaix – Parc municipal

Jeudi 27 juillet à 15h et 18h
à Estaires – Parc Watine

Vendredi 28 juillet à 15h et 18h
à Haverskerque – derrière la salle des fêtes

Samedi 29 juillet à 15h et 18h
à Laventie – Parc cœur de ville

Dimanche 30 juillet à 15h et 17h
à Sailly-sur-la-Lys ;
Espace vert du complexe sportif

Vendredi 4 août à 15h et 18h
à Lestrem – Ferme des loisirs

CLÉA, clap de fin sur l'édition 2023 !

Depuis 12 ans, la CCFL accueille sur son territoire des résidences d'artistes dans le cadre du Contrat local d'éducation artistique (CLÉA).

RESIDENCE D'ARTISTES

Le CLÉA Flandre Lys permet de faire rencontrer sur le territoire des artistes en résidence et un public en soif de découverte culturelle. Les interventions se font en milieu scolaire, mais aussi auprès du tissu associatif local, dans les bibliothèques...

Qui sont-elles?

Anouck Everaere : Née à Lille, Anouck Everaere a grandi en Isère. Elle est photographe, plasticienne.

Elle anime des ateliers d'éducation à l'image dans les écoles et en Ehpad. Ce qui lui permet, en parallèle, de nourrir et mener ses projets photos aux longs cours.

Lulu Scott : Artiste vidéaste à la double nationalité sud-africaine, néozélandaise, Lulu Scott a grandi au Botswana. Elle s'installe en France pour suivre les cours aux Beaux-Arts.



Pour cette année 2023, le choix s'est porté sur deux artistes Anouck et Lulu, respectivement photographe, plasticienne et vidéaste. Elles ont ainsi sillonné le territoire entre février et juin à la rencontre des habitants et des scolaires pour mener à bien les projets artistiques par le biais d'ateliers.

Pour mener à bien ces projets, la CCFL a consacré 26 000€.

Les JO dans le viseur du CLÉA 2024 !

On connaît déjà le nom de la Compagnie qui sera en résidence sur le territoire lors de l'édition 2024 du CLÉA. Il s'agit de la Cie Page 55 qui proposera, entre mars et juin 2024, des ateliers et des projets autour de la danse contemporaine et des performances plastiques avec une thématique teintée de JO. Cette résidence permettra de porter un regard novateur sur les liens entre l'art, le sport et la culture.

Les bons gestes au quotidien !

• Samedi 16 septembre, la Journée Vitalité fait son grand retour !

Venez (re)découvrir les stands de la CCFL et de ses partenaires axés sur la santé, le bien-être, l'environnement, la nutrition. Structures gonflables et animations / Ateliers sportifs

Gratuit

Samedi 16 septembre 2023 13h- 19h Base Eolys – RD945 LESTREM

• Apprendre les gestes qui sauvent dès le plus jeune âge !

La CCFL, dans le cadre de sa politique santé, a fait le choix de proposer au printemps à l'ensemble des élèves de CM2 du territoire une sensibilisation aux gestes qui sauvent. Le tout avant leur entrée en collège.

Cette action a permis aux plus jeunes de découvrir les gestes de premiers secours grâce à la contribution des sapeurs-pompiers des casernes de Merville, Estaires et Laventie, ainsi qu'un groupe d'élèves en seconde année de formation à l'école d'infirmière.

• Acquérir les bons réflexes en cuisine !

Dans le cadre du programme santé VIF (Vivons en forme en Flandre Lys), plusieurs bénévoles et agents communaux intervenant auprès d'un public sénior ont suivi en mai à Estaires la formation ALISA (ALimentation Saine, durable et Accessible) qui consistait en des modules complémentaires favorisant les échanges autour de la thématique de l'alimentation.

Cet atelier en livecooking a été mené par un chef de l'Institut Paul Bocuse et a permis aux bénéficiaires de la formation d'acquérir les bons réflexes de la cuisine en bocaux à base de produits frais.



L'olympisme au cœur des chants !

La CCFL met en place la nouvelle édition des Concerts de Poche qui débutera à la rentrée scolaire de septembre 2023. Le thème retenu pour cette édition tournera autour des Jeux Olympiques !

Les Concerts de Poche ont pour objectif d'aller à la rencontre de publics variés (notamment les jeunes) avec la création d'une chorale intercommunale. L'objectif reste d'offrir aux habitants du territoire de pratiquer une activité culturelle collective et travailler sur la compréhension d'un concert. Chacun des trois groupes de choristes CCFL explorera un chant aux couleurs olympiques.

Dès septembre 2023 débiteront les ateliers de chant choral, avec dans un premier temps des ateliers d'écriture avec deux groupes de jeunes afin de créer les paroles d'une chanson olympique.

S'en suivront en novembre l'apprentissage du chant. Mi-décembre, une première restitution

publique sera effectuée avant un concert final en février 2024 avec la restitution de 4 chants par les participants.

Alors prenez déjà note, le spectacle de clôture aura lieu à la salle des fêtes de Laventie le 11 février 2024 !

Succès populaire pour les Flandroyantes

Le festival Les Flandroyantes s'est déroulé en mai sur le territoire de la Communauté de communes Flandre Lys, grâce à un partenariat noué avec la CCFL.

Les huit communes du territoire ont accueilli des spectacles le week-end du 12 au 14 mai, avec des représentations de théâtre de rue, des spectacles de cirque, de danse, mais aussi des moments insolites (marché, pique-nique collaboratif, réveil culturel...) ou encore des balades à vélo le long de la Lys.

Durant ces trois jours, près de 2000 personnes ont participé à cette grande fête culturelle et populaire portée par les deux structures culturelles que sont le Vivat à Armentières et le Bateau Feu à Dunkerque et la CCFL. Un bon moyen de proposer un accès à la culture hors les murs au plus grand nombre.



Des actions toute l'année avec le RPE !

Le Relais Petite Enfance (RPE) est présent toute l'année pour accompagner les professionnels de l'accueil individuel (assistantes maternelles et gardes à domicile), les parents et les enfants.

L'équipe du RPE propose ainsi chaque semaine des permanences administratives pour aider à la recherche d'un mode d'accueil et faciliter les formalités d'embauche et de contractualisation dans le respect du cadre réglementaire. Elle propose également des ateliers d'éveil, des animations et des actions d'information, de sensibilisation et de soutien à la parentalité pour tous les acteurs de la petite enfance. Ces actions visent à contribuer à la professionnalisation, au bien-être et à l'épanouissement des tout-petits.

- Les ateliers d'éveil chaque semaine avec parfois des thématiques spécifiques (motricité, découverte des fruits et légumes, rencontres intergénération, parfois des intervenants musique..)
- Des animations intercommunales (chasse à l'œuf, visite ferme pédagogique, rando poussette)
- Participations aux actions d'éveil culturel et artistique du tout-petit (CLÉA...)
- Des partenariats avec la Médiathèque départementale du Nord
- Des ateliers parents-enfants soutenus par la CAF
- Des séances de bébé nageur offertes à chaque naissance...



Le RPE met également en avant depuis plusieurs années des actions de formation à la communication non violente. Elles sont inscrites dans le plan d'action de la Convention Territoriale Globale signée en septembre 2021. En 2023, une conférence sur le décryptage des pleurs physiologiques des bébés a été proposée en mars ainsi que des ateliers en mai et juin permettant de mieux comprendre les besoins du jeune enfant sur les temps de repas, de séparation, de sommeil.

L'opération couches lavables se poursuit en 2023 !

Et si vous changiez vos habitudes et pensez à préserver un peu plus la santé des bébés et de la planète ? Flandre Lys renouvelle son opération de sensibilisation aux couches lavables pour l'année 2023 pour un maximum de 50 familles volontaires.

Cette initiative est pour vous, habitants du territoire Flandre Lys, si vous êtes :

- jeunes parents employeur d'un(e) assistant(e) maternel(le) (ou d'une garde à domicile)
- assistants maternels, professionnels de la petite enfance
- familles utilisatrices d'un mode d'accueil du territoire



Les familles testeuses reçoivent un kit personnalisé et financé par la Communauté de communes Flandre Lys à hauteur de 250€ permettant de tester, avec l'accompagnement technique d'un prestataire spécialisé, les couches lavables sur quelques jours par semaine. **Relais Petite Enfance** : 03 66 32 24 77 – rpe@cc-flandrelys.fr

Vive (z) l'été en Flandre Lys !



500 rue de la Lys
59253 La Gorgue



contact@cc-flandrelys.fr



03 28 50 14 90



www.cc-flandrelys.fr
[Facebook.com/ccflandrelys](https://www.facebook.com/ccflandrelys)
[Instagram/ccflandrelys](https://www.instagram.com/ccflandrelys)